EL PAÍS

www.elpais.com

EL PERIÓDICO GLOBAL

MIÉRCOLES 13 DE ABRIL DE 2022 | Año XLVII | Número 16.337 | EDICIÓN MADRID | **Precio: 1,80 euros**

CHAMPIONS El Madrid sobrevive ante el Chelsea (2-3), el Villarreal elimina al todopoderoso Bayern (1-1) y alcanzan las semifinales P31 A 34

GUERRA EN EUROPA. DÍA 49

Putin advierte de que no parará hasta controlar Donbás

Ucrania y EE UU alertan del posible uso de armas químicas en Mariupol

El presidente ruso, Vladímir Putin, no tiene intención de frenar la ofensiva que emprendió el 24 de febrero contra Ucrania hasta controlar la región oriental de Donbás, donde concentra ahora sus ataques. "El objetivo principal es ayudar a la gente", se justificó ayer. El líder ruso rechazó cualquier responsabilidad en matanzas como la de Bucha. El Gobierno ucranio y EE UU alertaron del posible uso de armas químicas en Mariupol, cercada durante semanas. Las autoridades de la región estiman que unas 20.000 personas han muerto en esa ciudad clave del este de Ucrania. PÁGINA 2

Kiev denuncia violaciones a mujeres y niñas en las zonas ocupadas Antonio Pita P3

Los judíos de Odesa empuñan las armas contra el imperialismo del Kremlin Cristian Segura P4

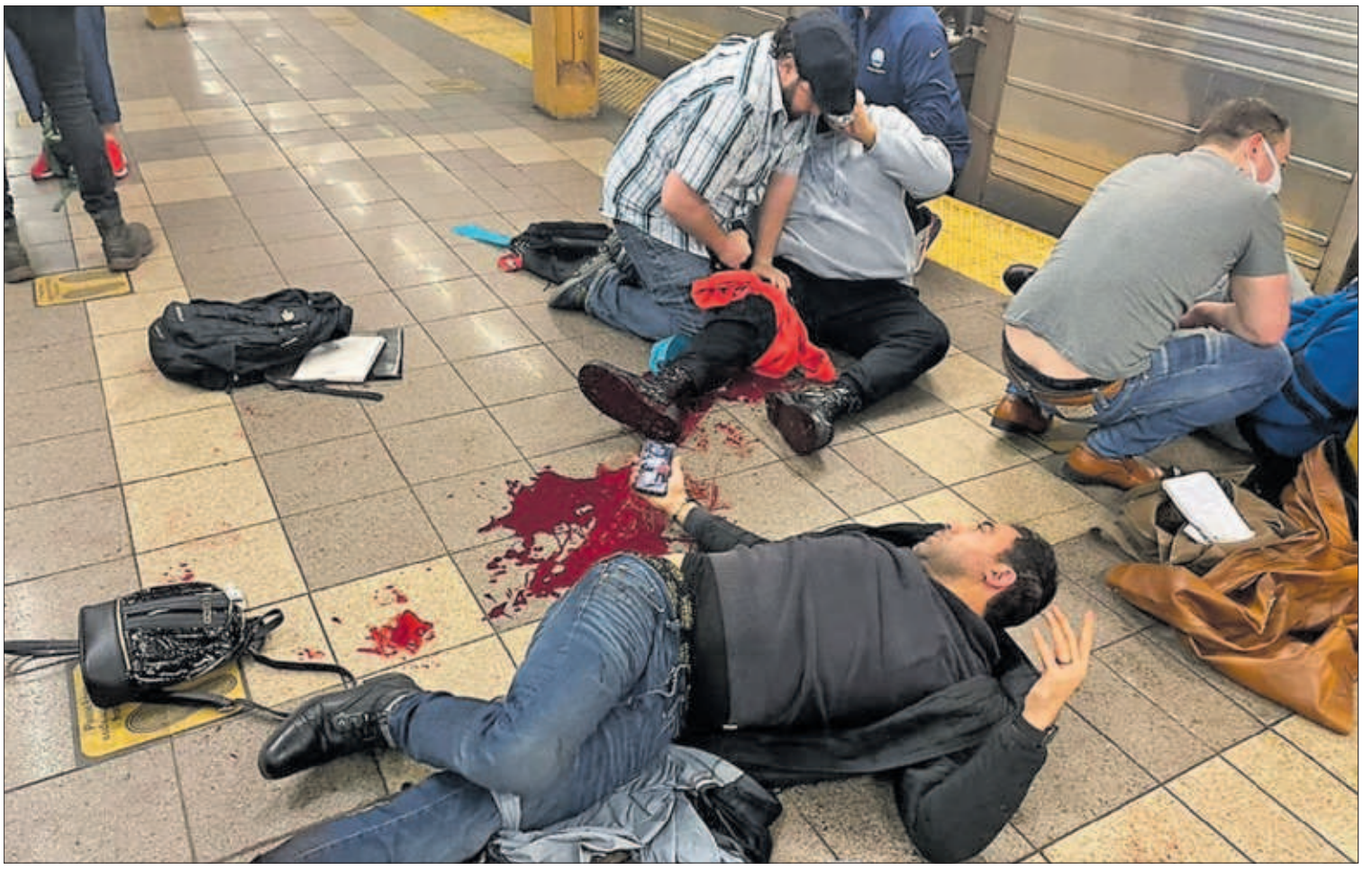

DISPAROS EN EL METRO DE NUEVA YORK. Un tiroteo y la explosión de un artefacto en el metro de Nueva York causaron ayer 16 heridos, 10 de ellos por impactos de bala. La policía de la ciudad busca a un hombre con una máscara de gas y un chaleco naranja como presunto autor de los hechos. Abrió fuego en un vagón del suburbano en Brooklyn en plena hora punta. / DEREK FRENCH (SHUTTERSTOCK) PÁGINA 6

Le Pen ya no asusta tanto a los franceses

La ultraderechista se ha mostrado terrenal y cercana a las preocupaciones ciudadanas

SILVIA AYUSO, **París**

La candidata de extrema derecha a la presidencia de Francia, Marine Le Pen, ya no asusta a los franceses. O al menos no tanto como cuando en 2011 se hizo con el partido ultra e inició su proceso de "desdiabolización", con la expulsión de su padre, Jean-Marie Le Pen. Los analistas coinciden en que la líder de Reagrupamiento Nacional ha sabido identificar la gran preocupación de los ciudadanos: la pérdida de poder adquisitivo. Y luego, dicen, está "el poder de los gatos" —tiene media docena—, con el que ha transmitido la imagen de mujer simpática y amante de los animales. Eso sí, en torno al 50% de los franceses la sigue considerando un peligro para la democracia, una cifra que queda lejos del 70% del ultra Éric Zemmour. PÁGINA 8

Al cortejo del votante de Mélenchon P9

La rebaja fiscal que exige Feijóo bloquea la renovación del Poder Judicial

El líder del PP pide que Sánchez tenga "un gesto" hacia su plan económico

JAVIER CASQUEIRO, **Madrid**

El nuevo líder del PP, Alberto Núñez Feijóo, quiere algún tipo de "gesto" del presidente, Pedro Sánchez, hacia su plan alternativo económico, que incluye una bajada de impuestos "inmediata y temporal". Esa es la condición que Feijóo pone para sentarse a hablar de otros temas, y si no hay rebaja fiscal, no hay visos de poner fin al atasco en la renovación del Consejo General del Poder Judicial, el órgano de gobierno de los jueces. PÁGINAS 14 Y 15

La lucha contra la inflación pone fin a la era de la financiación ultrabarata

ÁLVARO SÁNCHEZ, **Madrid**

Los tiempos de la financiación ultrabarata son historia. La retirada de estímulos por parte de los bancos centrales para contener la inflación ya se nota: los Estados pagan intereses más elevados por la deuda. España, ayer, un 1,8% por su bono a 10 años, el nivel más alto desde 2018. PÁGINA 37

El euríbor entra en terreno positivo por primera vez en seis años P37

Costas rechaza renovar la licencia de míticas terrazas de la isla

Mallorca pierde varios célebres chiringuitos

LUCÍA BOHÓRQUEZ, **Palma**

Las toallas empiezan a asomar en Mallorca. Lo que este año no volverá son los tres populares chiringuitos de la playa de Muro, a los que Costas no ha renovado su licencia, como ocurre en otros arenales de la isla. PÁGINAS 22 Y 23