

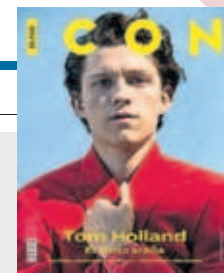

**LIGA DE CAMPEONES** La mística del Tottenham, ante la máquina del Liverpool

P36 A 38



**ICON** Tom Holland, el chico araña que soñó Stan Lee

## El Ejército español se amplía por primera vez en democracia

### El Gobierno rompe una tendencia de décadas y autoriza un aumento de 7.000 militares hasta 2024

MIGUEL GONZÁLEZ, Madrid  
El Gobierno ha autorizado un aumento de 7.000 miembros de las Fuerzas Armadas que se llevará a cabo de forma progresiva has-

ta 2024. Se rompe así la tendencia seguida en la etapa democrática, y en especial desde el fin del servicio militar, de reducción de efectivos, hasta el nivel actual de

unas 120.000 personas. Desde la crisis financiera iniciada en 2008 se habían perdido unos 10.000 militares por los recortes presupuestarios. **PÁGINA 14**

## Trump amenaza con asfixiar a México con fuertes aranceles por la inmigración

A. MARS / L. P. BEAUREGARD  
**Washington / México**  
Donald Trump ha amenazado a México con una guerra arancelaria total si no frena la inmigración irregular. En una nueva andanada contra su vecino del sur, el presidente de EE UU ha anunciado un gravamen del 5% a todos los productos mexicanos a partir

del 10 de junio. El arancel se irá incrementando hasta el 25% si Washington no percibe una mejora en el control de sin papeles. El golpe, que el Gobierno mexicano trató de amortiguar con una llamada a la calma, hizo temblar los mercados. Más del 80% de las exportaciones de México tienen como destino EE UU. **PÁGINAS 2 Y 3**

## Pablo Iglesias defiende ante los empresarios alzas fiscales y la renta mínima

C. S. BAQUERO / D. CORDERO, Sitges  
En plena negociación para conformar Gobierno, el líder de Unidas Podemos, Pablo Iglesias, defendió ayer ante los empresarios catalanes reunidos por el Círculo de Economía en Sitges propuestas como la creación de nuevos impuestos, la puesta en marcha de una "renta de suficiencia" de 600 euros al mes y la reducción de la jornada laboral a 34 horas semanales. Iglesias insistió en que "ya es hora" de que Podemos entre en un Gobierno de coalición con los socialistas.

En el mismo foro, el presidente de la patronal catalana Fomento del Trabajo, Josep Sánchez Llibre, pidió al Govern de Torra que se comprometiera a cumplir la ley para lograr que vuelvan las empresas que salieron de Cataluña por el *procés*. **PÁGINA 15**



**ARRANCA LA FERIA DEL LIBRO.** La reina Letizia recorrió ayer el evento editorial en el Retiro de Madrid junto al ministro José Guirao y a la alcaldesa, Manuela Carmena, ambos en funciones. Doña Letizia se interesó por novelas, ensayos sobre feminismo e historia y literatura juvenil. / JULIÁN ROJAS **PÁGINA 27**

## Economía creará un foro con las autonomías para la unidad de mercado

ANTONIO MAQUEDA, Madrid  
El Gobierno intentará reforzar la Ley de Garantía de la Unidad de Mercado creando una conferencia de comunidades en la que se discutirá la forma de evitar proteccionismos regionales y legislaciones que lastren la actividad empresarial. La iniciativa se pone en marcha bajo presión de Bruselas, que considera que la fragmentación regulatoria dificulta la inversión, y a la vista del varapalo que recibió esta ley en varias sentencias del Tribunal Constitucional. No obstante, fuentes gubernamentales explican que este foro, que liderará el Ministerio de Economía, se basará exclusivamente en la coordinación y que de ninguna manera se buscará limitar competencias autonómicas. **PÁGINA 42**

### BABELIA

## Las letras dominicanas brillan en el Retiro

La isla caribeña y sus literatos se vuelcan en la Feria del Libro de Madrid

**El poder de la fotografía en la era de la imagen efímera** Marta Gili

**Manuel Cruz: elogio de un filósofo en el Senado** Antonio Muñoz Molina

## Parla: el 'baby boom' de los pisos baratos

La natalidad se dispara en viviendas protegidas

FERNANDO PEINADO, Madrid  
Las mujeres de Parla, al sur de Madrid, tienen de media 1,63 hijos, muy por encima del dato nacional del 1,34. En parte se debe a la población de origen marroquí. Pero el gran tirón de los nacimientos se dio en Parla Este, un barrio de 30.000 habitantes que atrajo a parejas jóvenes a sus pisos protegidos. **PÁGINA 25**



**LIDL ELIMINA las bolsas de plástico de la sección de fruta y verdura y ofrece bolsas 100% BIOCOPPOSTABLES.**